

STRONA TYTUŁOWA

Nazwa elementu projektu budowlanego	PROJEKT ARCHITEKTONICZNO-BUDOWLANY
Nazwa zamierzenia budowlanego	Prowadzenie prac konserwatorskich kapliczki św. Jana Nepomucena w Głuchołazach przy ul. Kraszewskiego w Głuchołazach
Adres obiektu budowlanego	ul. Kraszewskiego, 48-340 Głuchołazy
Kategoria obiektu budowlanego	VIII
-Nazwa jednostki ewidencyjnej - nazwa, numer obrębu ewidencyjnego - numery działek ewidencyjnych	JEDN. EW.: 160701_4 Głuchołazy OBREB: 0001 Głuchołazy DZ. NR: 435 Identyfikator działki: 160701_4.0001.435
Imię i nazwisko lub nazwa inwestora, adres	Generalny Dyrektor Dróg Krajowych i Autostrad ul. Wronia 53, 00-874 Warszawa

ZAKRES OPRACOWANIA	PEŁNIONA FUNKCJA PROJEKTOWA	IMIĘ I NAZWISKO PROJEKTANTA SPECJALNOŚĆ I NUMER UPRAWNIEŃ BUDOWLANYCH	DATA OPRACOWANIA PODPIS
PROJEKT ARCHITEKTONICZNO-BUDOWLANY PROJEKT ZAGOSPODAROWANIA TERENU	PROJEKTANT: SPECJALNOŚĆ: NUMER UPR.:	DR INŻ. ARCH. PIOTR OPALKA DO PROJEKTOWANIA I KIEROWANIA ROBOTAMI BUDOWLANYMI BEZ OGRANICZEŃ W SPEC. ARCHITEKTONICZNEJ DO KIEROWANIA ROBOTAMI BUDOWLANYMI BEZ OGRANICZEŃ W SPECJALNOŚCI KONSTRUKCYJNO-BUDOWLANEJ 74/01/OP	30 IX 2025 r.

SPIS TREŚCI:

ZAWARTOŚĆ CZĘŚCI OPISOWEJ:

1. Rodzaj i kategoria obiektu budowlanego będącego przedmiotem zamierzenia budowlanego...	3
2. Zamierzony sposób użytkowania oraz program użytkowy obiektu budowlanego	3
3. Układ przestrzenny oraz forma architektoniczna obiektu budowlanego	3
4. Charakterystyczne parametry istniejącego obiektu budowlanego	3
5. Opinia geotechniczna oraz informacja o sposobie posadowienia obiektu budowlanego	3
6. Liczba lokali mieszkalnych i użytkowych	4
7. Liczba lokali mieszkalnych dostępnych dla osób niepełnosprawnych.....	4
8. Opis zapewnienia niezbędnych warunków do korzystania z obiektów użyteczności publicznej i mieszkaniowego budownictwa wielorodzinnego przez osoby niepełnosprawne	4
9. Dane techniczne obiektu budowlanego charakteryzujące wpływ obiektu budowlanego na środowisko i jego wykorzystywanie oraz na zdrowie ludzi i obiekty sąsiednie	4
10. Analiza technicznych środowiskowych i ekonomicznych możliwości realizacji wysoce wydajnych systemów alternatywnych zaopatrzenia w energię i ciepło.	4
11. Analiza technicznych i ekonomicznych możliwości wykorzystania urządzeń, które automatycznie regulują temperaturę oddzielnie w poszczególnych pomieszczeniach lub w wyznaczonej strefie ogrzewanej.....	4
12. Informacja o zasadniczych elementach wyposażenia budowlano-instalacyjnego, zapewniających użytkowanie obiektu budowlanego zgodnie z przeznaczeniem	4
13. Dane dotyczące warunków ochrony przeciwpożarowej	4
14. Informacja o zgodzie na odstępstwo.	4
15. Oświadczenie projektantów	5

ZAWARTOŚĆ CZĘŚCI RYSUNKOWEJ:

16. Rysunki techniczne.....	A-1 – A-5
-----------------------------	-----------

1. RODZAJ I KATEGORIA OBIEKTU BUDOWLANEGO BĘDĄCEGO PRZEDMIOTEM ZAMIERZENIA BUDOWLANEGO

Obiekt kultu religijnego, mała architektura – kapliczka, kategoria: VIII – bez zmian.

2. ZAMIERZONY SPOSÓB UŻYTKOWANIA ORAZ PROGRAM UŻYTKOWY OBIEKTU BUDOWLANEGO

Istniejące bez zmian.

3. UKŁAD PRZESTRZENNY ORAZ FORMA ARCHITEKTONICZNA OBIEKTU BUDOWLANEGO

Przydrożna kapliczka św. Jana Nepomucena jest wpisana do rejestru zabytków woj. opolskiego pod numerem ks.B.t.V-473/2025 z dn. 10.03.2025 roku i podlega ochronie konserwatorskiej zgodnie z przepisami Ustawy z dnia 23 lipca 2003 roku o ochronie zabytków i opiece nad zabytkami (tekst jednolity – DzU z 2024 r. poz. 1292 ze zm.).

Wszelkie prace budowlane i konserwatorskie wykonane będą na podstawie programu prac konserwatorskich zatwierdzonego przez Opolskiego Wojewódzkiego Konserwatora Zabytków.

Projektowany zakres prac budowlanych/konserwatorskich:

- uzupełnienie ubytków cegły, kamienia i spoinowania w partii fundamentów, naprawa uszkodzonych fundamentów,
- usunięcie wtórnych tynków i wykonanie uzupełnienia lub rekonstrukcji historycznych wypraw, przywrócenie historycznego profilu gzymsu podokapowego,
- malowanie kapliczki,
- przywrócenie historycznego pokrycia dachu z materiału ceramicznego.

4. CHARAKTERYSTYCZNE PARAMETRY ISTNIEJĄCEGO OBIEKTU BUDOWLANEGO

- | | |
|--------------------------------------------------------------------------------------------------------------------------------------------|------------------------------------------|
| a) kubatura (bez zmian): | $K = 7,78 \text{ m}^3$ |
| b) zestawienie powierzchni (bez zmian): | |
| – powierzchnia zabudowy | $P_z = 2,32 \text{ m}^2$ |
| c) wysokość (bez zmian): | $H = 3,75$ |
| d) długość i szerokość (LxS) (bez zmian): | $L = 1,31 \text{ x } S = 1,78 \text{ m}$ |
| e) liczba kondygnacji: nie dotyczy | |
| f) inne dane niż wskazane w lit. a–d niezbędne do stwierdzenia zgodności usytuowania obiektu z wymaganiami ochrony przeciwpożarowej: brak. | |

5. OPINIA GEOTECHNICZNA ORAZ INFORMACJA O SPOSOBIE POSADOWIENIA OBIEKTU BUDOWLANEGO

Obiekt istniejący posadowiony bez zmian.

6. LICZBA LOKALI MIESZKALNYCH I UŻYTKOWYCH: nie dotyczy
7. LICZBA LOKALI MIESZKALNYCH DOSTĘPNYCH DLA OSÓB NIEPEŁNOSPRAWNYCH (o których mowa w art. 1 konwencji o prawach osób niepełnosprawnych, sporządzonej w Nowym Jorku dnia 13 grudnia 2006 r. (dz. u. z 2012 r. poz. 1169 oraz z 2018 r. poz. 1217), w tym osób starszych): nie dotyczy.
8. OPIS ZAPEWNIENIA NIEZBĘDNYCH WARUNKÓW DO KORZYSTANIA Z OBIEKTÓW UŻYTECZNOŚCI PUBLICZNEJ I MIESZKANIOWEGO BUDOWNICTWA WIELORODZINNEGO PRZEZ OSOBY NIEPEŁNOSPRAWNE, (o których mowa w art. 1 Konwencji o prawach osób niepełnosprawnych, sporządzonej w Nowym Jorku dnia 13 grudnia 2006 r., w tym osoby starsze): nie dotyczy.
9. DANE TECHNICZNE OBIEKTU BUDOWLANEGO CHARAKTERYZUJĄCE WPŁYW OBIEKTU BUDOWLANEGO NA ŚRODOWISKO I JEGO WYKORZYSTYWANIE ORAZ NA ZDROWIE LUDZI I OBIEKTY SĄSIEDNIE: nie dotyczy.
10. ANALIZA TECHNICZNYCH ŚRODOWISKOWYCH I EKONOMICZNYCH MOŻLIWOŚCI REALIZACJI WYSOCE WYDAJNYCH SYSTEMÓW ALTERNATYWNYCH ZAOPATRZENIA W ENERGIĘ I CIEPŁO: nie dotyczy.
11. ANALIZA TECHNICZNYCH I EKONOMICZNYCH MOŻLIWOŚCI WYKORZYSTANIA URZĄDZEŃ, KTÓRE AUTOMATYCZNIE REGULUJĄ TEMPERATURĘ ODDZIELNIE W POSZCZEGÓLNYCH POMIESZCZENIACH LUB W WYZNACZONEJ STREFIE OGRZEWANEJ: nie dotyczy.
12. INFORMACJA O ZASADNICZYCH ELEMENTACH WYPOSAŻENIA BUDOWLANO-INSTALACYJNEGO, ZAPEWNIAJĄCYCH UŻYTKOWANIE OBIEKTU BUDOWLANEGO ZGODNIE Z PRZEZNACZENIEM: nie dotyczy.
13. DANE DOTYCZĄCE WARUNKÓW OCHRONY PRZECIWPOŻAROWEJ: nie dotyczy.
14. INFORMACJA O ZGODZIE NA ODSTĘPSTWO, o którym mowa w art. 9 ustawy, lub o zgodzie udzielonej w postanowieniu, o którym mowa w art. 6a ust. 2 ustawy z dnia 24 sierpnia 1991 r. o ochronie przeciwpożarowej (Dz. U. z 2020 r. poz. 961): nie dotyczy.

opracował:
dr inż. arch. Piotr Opalka

Nysa, dn. 30 września 2025 r.

15. OŚWIADCZENIE PROJEKTANTÓW

Zgodnie z art. 34 ust. 3d Ustawy Prawo budowlane z dn. 7 lipca 1994 r., oświadczam, iż projekt architektoniczno-budowlany: prowadzenie prac konserwatorskich kapliczki św. Jana Nepomucena w Głucholazach przy ul. Kraszewskiego w Głucholazach,
 lokalizacja: ul. Kraszewskiego, 48-340 Głucholazy,
 identyfikator działki: 160701_4.0001.435,
 inwestor: Generalny Dyrektor Dróg Krajowych i Autostrad, ul. Wronia 53, 00-874 Warszawa,
 został sporządzony zgodnie z obowiązującymi przepisami i zasadami wiedzy technicznej.

ZAKRES OPRACOWANIA	PEŁNIONA FUNKCJA PROJEKTOWA	IMIĘ I NAZWISKO PROJEKTANTA SPECJALNOŚĆ I NUMER UPRAWNIEŃ BUDOWLANYCH	DATA OPRACOWANIA PODPIS
PROJEKT ARCHITEKTONICZNO- BUDOWLANY PROJEKT ZAGOSPODAROWANIA TERENU	PROJEKTANT: SPECJALNOŚĆ: NUMER UPR.:	DR INŻ. ARCH. PIOTR OPALKA DO PROJEKTOWANIA I KIEROWANIA ROBOTAMI BUDOWLANymi BEZ OGRANICZEŃ W SPEC. ARCHITEKTONICZNEJ DO KIEROWANIA ROBOTAMI BUDOWLANymi BEZ OGRANICZEŃ W SPECJALNOŚCI KONSTRUKCYJNO- BUDOWLANEJ 74/01/OP	30 IX 2025 r.

UWAGA:

Etap I objęty zakresem opracowania obejmuje wykonanie prac ratunkowych

- uzupełnienie ubytków cegły, kamienia i spoinowania w partii fundamentów, naprawa uszkodzonych fundamentów,
- usunięcie wtórnych tynków i wykonanie uzupełnienia lub rekonstrukcji historycznych wypraw, przywrócenie historycznego profilu gzymsu podokapowego,
- malowanie kapliczki

Teren wokół kapliczki reprofilowany w sposób zapewniający odprowadzenie wody poza obiekt.

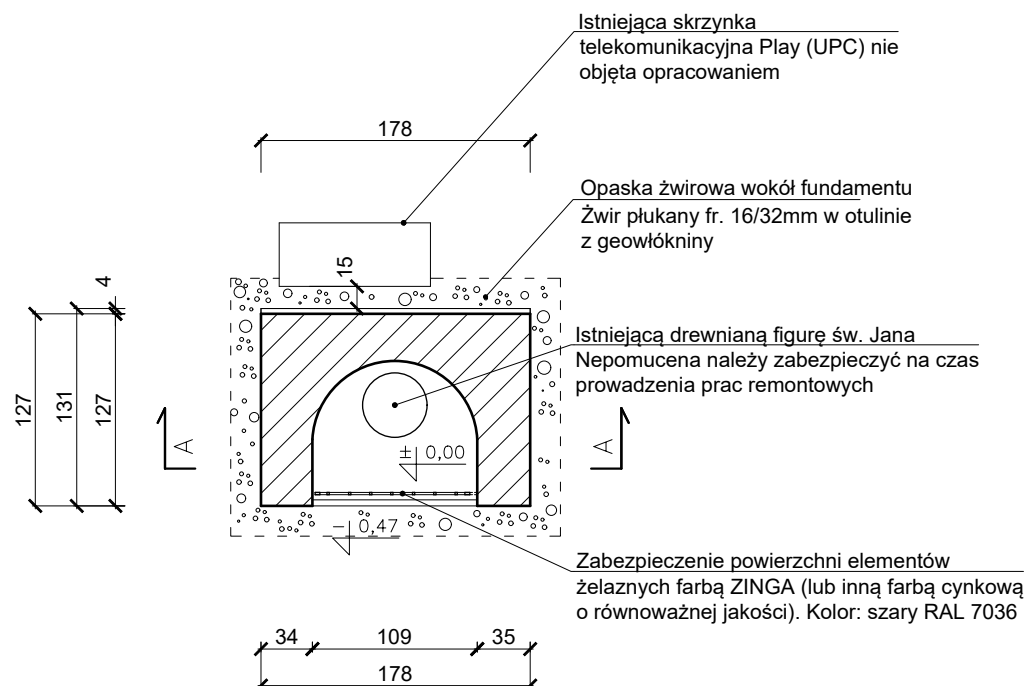

UWAGA:

1. Istniejącą drewnianą figurę św. Jana Nepomucena należy zabezpieczyć na czas prowadzenia prac remontowych w miejscu uzgodnionym z OWKZ.
2. Uzupełnić ubytki cegły, kamienia i spoinowania w partii fundamentów i ścian przy użyciu materiału budowlanego o takim składzie jak historyczny. Naprawę realizować metodami historycznymi w analogicznym układzie i z użyciem materiałów o zbliżonych parametrach.
3. Usunąć wtórne tynki i wykonać rekonstrukcję historycznych wypraw zgodnie z zachowanym materiałem na obiekcie. Należy przywrócić historyczny profil gzymsu podokapowego. Uzupełnienia uszkodzonego detalu należy dokonać tradycyjną metodą ciągniętą.
4. Ściany zewnętrzne kapliczki pomalować w kolorze KAIM EXCLUSIV 9494 z zastosowaniem paroprzepuszczalnych farb krzemianowych. Niszę kapliczki malowane w kolorze KAIM EXCLUSIV 9497. Nie dopuszcza się stosowania farb silikonowych.
5. Przywrócić historyczne pokrycie dachu z materiału ceramicznego – dachówka karpiówka ułożona w rybią łuskę na zaprawie cementowej.
6. Zabezpieczenie powierzchni elementów żelaznych farbą ZINGA (lub inną farbą cynkową o równoważnej jakości). Kolor: szary RAL 7036. Przed malowaniem powierzchnia powinna być sucha, oczyszczona ze starej farby i kurzu oraz odtłuszczona.

a c archiconcept ARCH. PIOTR OPAŁKA 48-304 Nysa, ul. Zjednoczenia 9/2, tel: +48774353029, 604997894, e-mail: archiconcept.nysa@gmail.com			
NAZWA OBIEKTU BUDOWLANEGO	Remont kapliczki św. Jana Nepomucena w Głuchołazach ul. Kraszewskiego, 48-340 Głuchołazy Identyfikator działki: 160701_4.0001.435		
TYTUŁ RYSUNKU	RZUT PRZYZIEMIA		DATA: 30.09.2025 r.
BRANŻA	PROJEKTANT	PODPIS	Skala rys. Nr rys.
ARCHITEKTURA	dr inż. arch. PIOTR OPAŁKA UPR. Nr 74/01/OP		1:50 A-1
ZESPÓŁ PROJEKTOWY	mgr inż. arch. STANISŁAW MOŻEJKO		

Etap I objęty zakresem opracowania obejmuje wykonanie prac ratunkowych

- Teren wokół kapliczki reprofilowany w sposób zapewniający odprowadzenie wody poza obiekt.

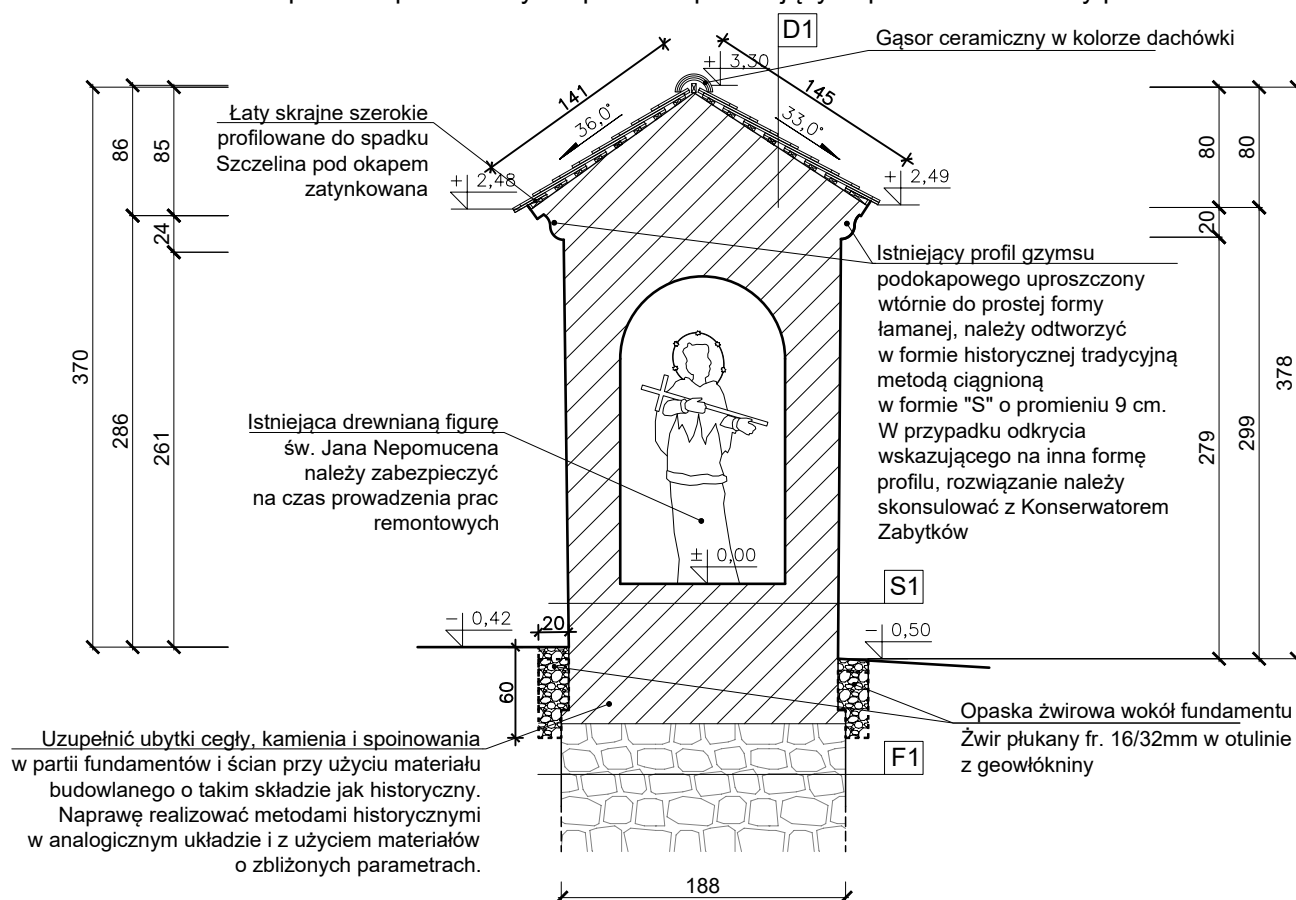

1	Tynk cementowo-wapienny	gr. 1,5 cm
2	Mur z cegły ceramicznej pełnej na zaprawie wapiennej	
3	Tynk cementowo-wapienny	gr. 1,5 cm

1	Fundament ceglano-kamienny na zaprawie wapiennej
---	--------------------------------------------------

1	Dachówka ceramiczna karpiówka
2	Łaty drewniane 2,5x4 cm mocowane do cegły pełnej mechanicznie za pomocą kołków
3	Cegła pełna - istniejąca

1. Istniejącą drewnianą figurę św. Jana Nepomucena należy zabezpieczyć na czas prowadzenia prac remontowych w miejscu uzgodnionym z OWKZ.
2. Uzupełnić ubytki cegły, kamienia i spoinowania w partii fundamentów i ścian przy użyciu materiału budowlanego o takim składzie jak historyczny. Naprawę realizować metodami historycznymi w analogicznym układzie i z użyciem materiałów o zbliżonych parametrach.
3. Usunąć wtórne tynki i wykonać rekonstrukcję historycznych wypraw zgodnie z zachowanym materiałem na obiekcie. Należy przywrócić historyczny profil gzymsu podokapowego. Uzupełnienia uszkodzonego detalu należy dokonać tradycyjną metodą ciągnioną.
4. Ściany zewnętrzne kapliczki pomalować w kolorze KAIM EXCLUSIV 9494 z zastosowaniem paroprzepuszczalnych farb krzemianowych. Niszę kapliczki malowane w kolorze KAIM EXCLUSIV 9497. Nie dopuszcza się stosowania farb silikonowych.
5. Przywrócić historyczne pokrycie dachu z materiału ceramicznego – dachówka karpiówka ułożona w rybią łuskę na zaprawie cementowej.
6. Zabezpieczenie powierzchni elementów żelaznych farbą ZINGA (lub inną farbą cynkową o równoważnej jakości). Kolor: szary RAL 7036. Przed malowaniem powierzchnia powinna być sucha, oczyszczona ze starej farby i kurzu oraz odtuszczona.

a

c

archiconcept ARCH. PIOTR OPAŁKA
48-304 Nysa, ul. Zjednoczenia 9/2, tel:+48774353029, 604997894, e-mail: archiconcept.nysa@gmail.com

NAZWA OBIEKTU BUDOWLANEGO

Remont kapliczki św. Jana Nepomucena w Głuchołazach
ul. Kraszewskiego, 48-340 Głuchołazy
Identyfikator działki: 160701_4.0001.435

TYTUŁ RYSUNKU

PRZEKRÓJ A-A

DATA: 30.09.2025 r.

BRANŻA

PROJEKTANT

PODPIS

Skala rys.

Nr rys.

ARCHITEKTURA

dr inż. arch. PIOTR OPAŁKA
UPR. Nr 74/01/OP

1:50

A-2

ZESPÓŁ PROJEKTOWY

mgr inż. arch. STANISŁAW MOŻEJKO

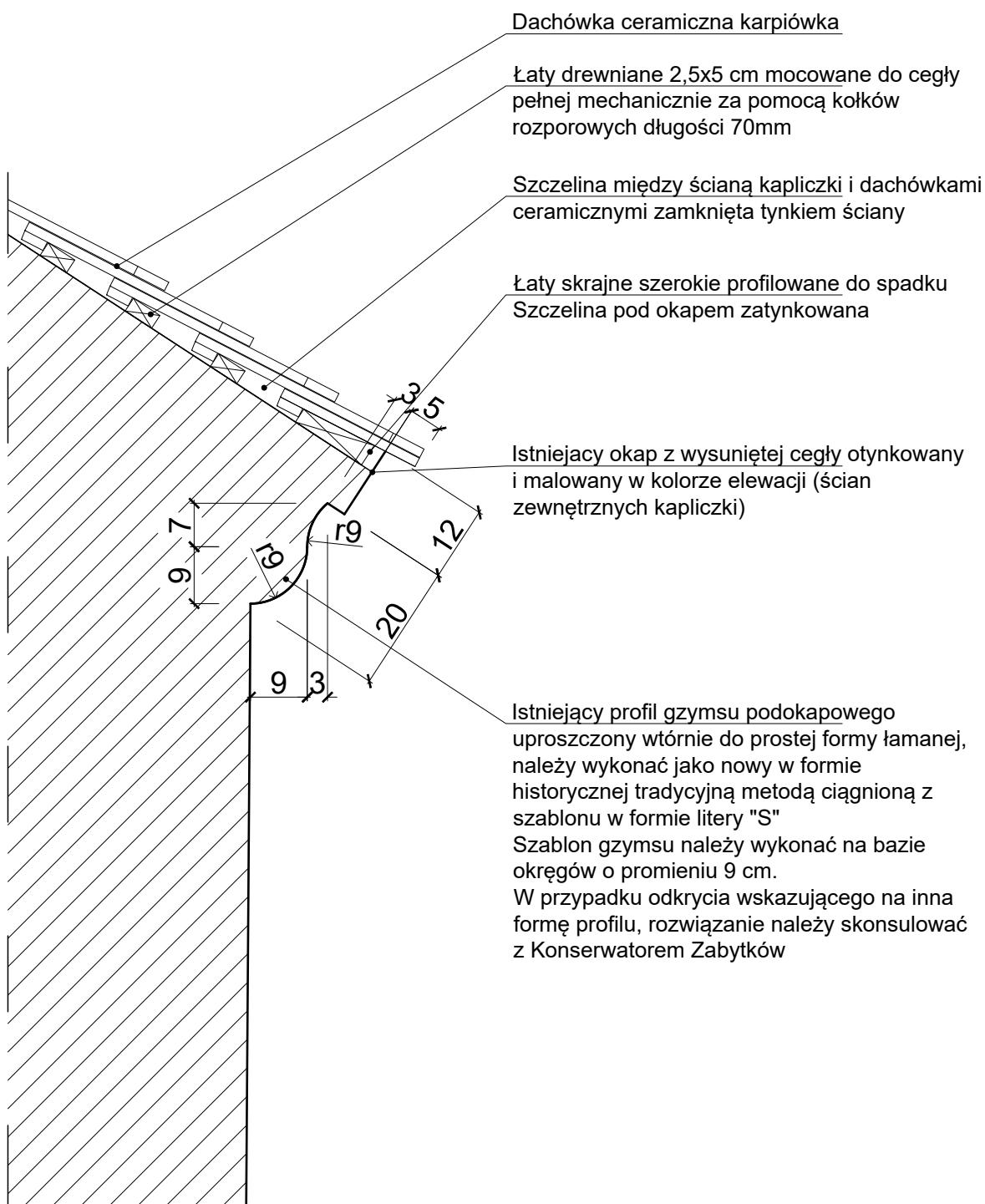

<div>a</div> <div>c</div>	ARCHICONCEPT arch. PIOTR OPAŁKA 48-304 Nysa, ul. Zjednoczenia 9/2, tel:+48774353029, 604997894, e-mail: archiconcept.nysa@gmail.com				
NAZWA OBIEKTU BUDOWLANEGO	Remont kapliczki św. Jana Nepomucena w Głuchołazach ul. Kraszewskiego, 48-340 Głuchołazy Identyfikator działki: 160701_4.0001.435				
TYTUŁ RYSUNKU	Przekrój miejscowy B-B (profil gzymsu)			DATA: 30.09.2025 r.	
ZAKRES OPRAC.	PROJEKTANT	PODPIS		Skala rys.	Nr rys.
PROJEKTANT PROJEKT ZAGOSPODAROWANIA TERENU PROJEKT ARCHITEKTONICZNO-BUDOWLANY	dr inż. arch. PIOTR OPAŁKA UPR. nr 74/01/OP			1:10	A 3
ZESPÓŁ PROJEKTOWY	mgr inż. arch. PIOTR SMOTER UPR. Nr 09/OPOKK/2018 mgr inż. arch. STANISŁAW MOŻEJKO				

Zabezpieczyć powierzchnie elementów metalowych kraty poprzez pokrycie farbą podkładową i wierzchnią do metalu w kolorze szarym RAL7036. Przed malowaniem powierzchnia powinna być sucha, oczyszczona od starej farby i kurzu oraz odtłuszczona.

Istniejącą drewnianą figurę św. Jana Nepomucena należy zabezpieczyć na czas prowadzenia prac remontowych

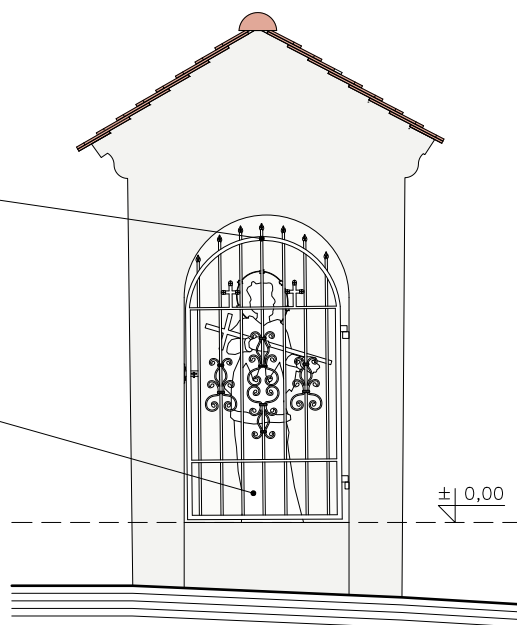

Elewacja południowa

Przywrócenie historycznego pokrycie dachu z materiału ceramicznego - dachówka karpiówka ułożona w "rybią łuskę" na zaprawie cementowej.

Istniejąca skrzynka telekomunikacyjna Play (UPC) nie objęta opracowaniem

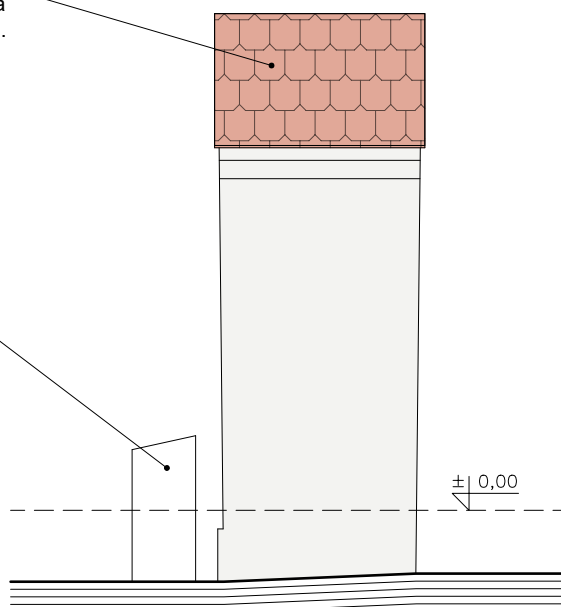

Elewacja zachodnia

KOLORYSTYKA:



Ściany zewnętrzne: kolor KAIM EXCLUSIV 9494 (lub równoważny w przypadku zastosowania innego wzornika barw)



Nisza rzeźby: kolor KAIM EXCLUSIV 9497 (lub równoważny w przypadku zastosowania innego wzornika barw)

<div>a c</div>	a r c h i c o n c e p t A R C H . P I O T R O P A Ł K A 48-304 Nysa, ul. Zjednoczenia 9/2, tel:+48774353029, 604997894, e-mail: archiconcept.nysa@gmail.com		
NAZWA OBIEKTU BUDOWLANEGO	Remont kapliczki św. Jana Nepomucena w Głuchołazach ul. Kraszewskiego, 48-340 Głuchołazy Identyfikator działki: 160701_4.0001.435		
TYTUŁ RYSUNKU	ELEWACJE		DATA: 30.09.2025 r.
BRANŻA	PROJEKTANT	PODPIS	Skala rys. 1:50 Nr rys. A-4
ARCHITEKTURA	dr inż. arch. PIOTR OPAŁKA UPR. Nr 74/01/OP		
ZESPÓŁ PROJEKTOWY	mgr inż. arch. STANISŁAW MOŻEJKO		

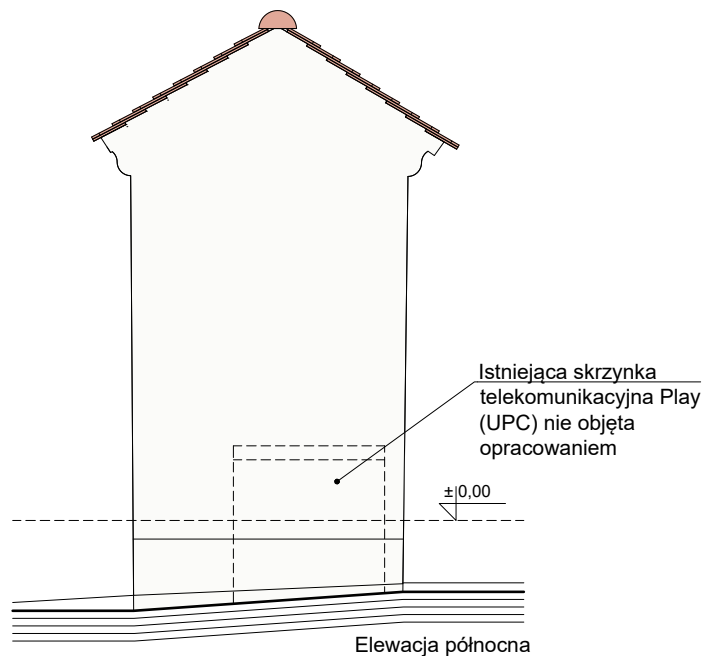

Przywrócenie historycznego pokrycie dachu z materiału ceramicznego - dachówka karpiówka ułożona w "rybią łuskę" na zaprawie cementowej.

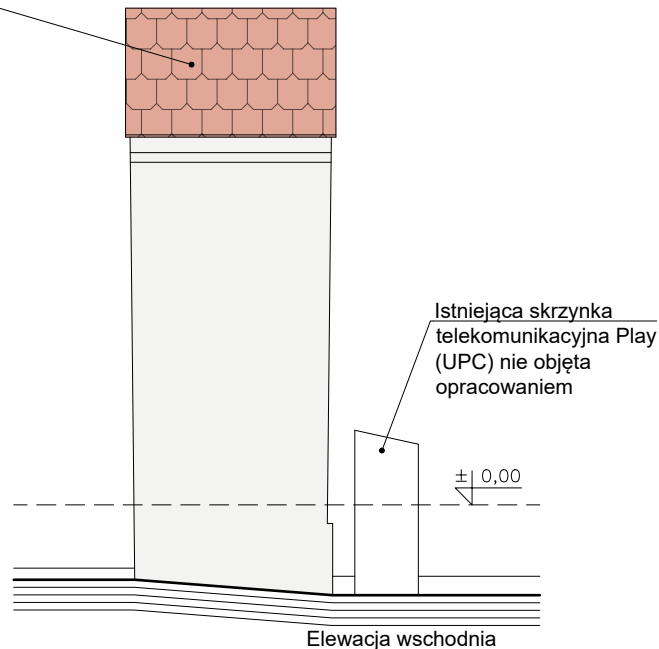

KOLORYSTYKA:

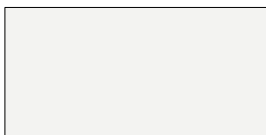

Ściany zewnętrzne: kolor KAIM EXCLUSIV 9494 (lub równoważny w przypadku zastosowania innego wzornika barw)



Nisza rzeźby: kolor KAIM EXCLUSIV 9497 (lub równoważny w przypadku zastosowania innego wzornika barw)

<div>a c</div>	archiconcept ARCH. PIOTR OPAŁKA 48-304 Nysa, ul. Zjednoczenia 9/2, tel:+48774353029, 604997894, e-mail: archiconcept.nysa@gmail.com			
NAZWA OBIEKTU BUDOWLANEGO	Remont kapliczki św. Jana Nepomucena w Głuchołazach ul. Kraszewskiego, 48-340 Głuchołazy Identyfikator działki: 160701_4.0001.435			
TYTUŁ RYSUNKU	ELEWACJE		DATA: 30.09.2025 r.	
BRANŻA	PROJEKTANT	PODPIS	Skala rys. 1:50	Nr rys. A-5
ARCHITEKTURA	dr inż. arch. PIOTR OPAŁKA UPR. Nr 74/01/OP			
ZESPÓŁ PROJEKTOWY	mgr inż. arch. STANISŁAW MOŻEJKO			

STRONA TYTUŁOWA

Nazwa elementu projektu budowlanego	INWENTARYZACJA BUDOWLANA
Nazwa zamierzenia budowlanego	Prowadzenie prac konserwatorskich kapliczki św. Jana Nepomucena w Głuchołazach przy ul. Kraszewskiego w Głuchołazach
Adres obiektu budowlanego	ul. Kraszewskiego, 48-340 Głuchołazy
Kategoria obiektu budowlanego	VIII
-Nazwa jednostki ewidencyjnej - nazwa, numer obrębu ewidencyjnego - numery działek ewidencyjnych	JEDN. EW.: 160701_4 Głuchołazy OBREB: 0001 Głuchołazy DZ. NR: 435 Identyfikator działki: 160701_4.0001.435
Imię i nazwisko lub nazwa inwestora, adres	Generalny Dyrektor Dróg Krajowych i Autostrad ul. Wronia 53, 00-874 Warszawa

ZAKRES OPRACOWANIA	PEŁNIONA FUNKCJA PROJEKTOWA	IMIĘ I NAZWISKO PROJEKTANTA SPECJALNOŚĆ I NUMER UPRAWNIENI BUDOWLANYCH	DATA OPRACOWANIA PODPIS
PROJEKT ARCHITEKTONICZNO-BUDOWLANY PROJEKT ZAGOSPODAROWANIA TERENU	PROJEKTANT: SPECJALNOŚĆ: NUMER UPR.:	DR INŻ. ARCH. PIOTR OPALKA DO PROJEKTOWANIA I KIEROWANIA ROBOTAMI BUDOWLANYMI BEZ OGRANICZEŃ W SPEC. ARCHITEKTONICZNEJ DO KIEROWANIA ROBOTAMI BUDOWLANYMI BEZ OGRANICZEŃ W SPECJALNOŚCI KONSTRUKCYJNO-BUDOWLANEJ 74/01/OP	30 IX 2025 r.

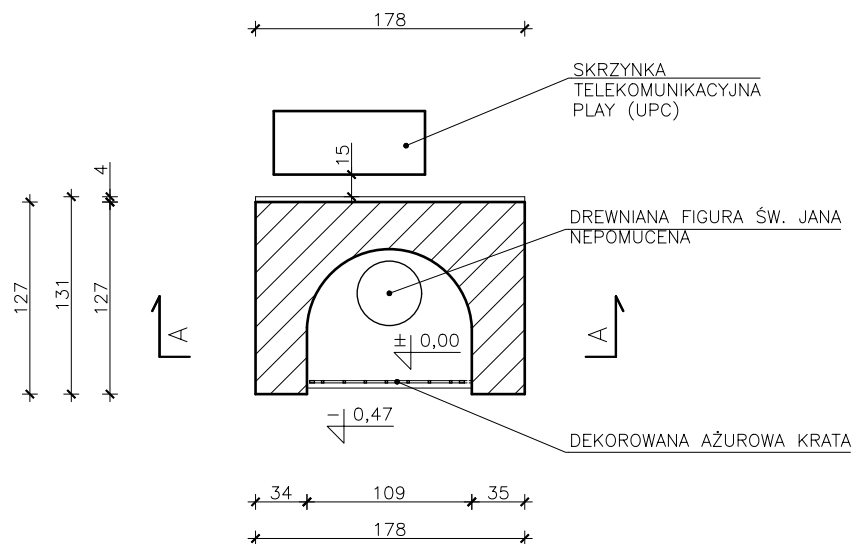

a c	archiconcept ARCH. PIOTR OPAŁKA 48-304 Nysa, ul. Zjednoczenia 9/2, tel:+48774353029, 604997894, e-mail: archiconcept.nysa@gmail.com			
NAZWA OBIEKTU BUDOWLANEGO	Remont kapliczki św. Jana Nepomucena w Głuchołazach ul. Kraszewskiego, 48-340 Głuchołazy Identyfikator działki: 160701_4.0001.435			
TYTUŁ RYSUNKU	RZUT PRZYZIEMIA		DATA: 30.09.2025 r.	
BRANŻA	PROJEKTANT	PODPIS		Skala rys.
ARCHITEKTURA	dr inż. arch. PIOTR OPAŁKA UPR. Nr 74/01/OP			Nr rys.
ZESPÓŁ PROJEKTOWY	mgr inż. arch. STANISŁAW MOŻEJKO			1:50
				i-1

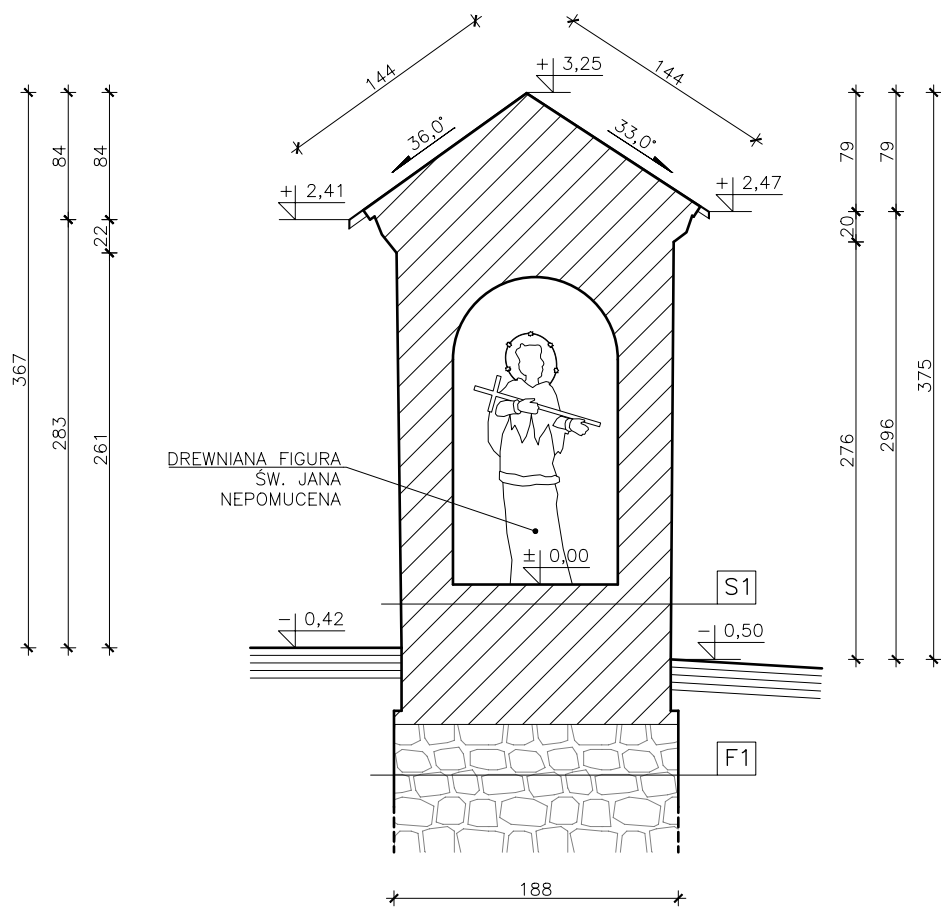

S1	CZĘŚĆ NADZIEMNA KAPLICZKI
1	TYNK CEMENTOWO-WAPIENNY gr. 1,5 cm
2	MUR Z CEGŁY CERAMICZNEJ PEŁNEJ NA ZAPRAWIE WAPIENNEJ
3	TYNK CEMENTOWO-WAPIENNY gr. 1,5 cm

F1	FUNDAMENT
1	FUNDAMENT CEGLANO-KAMIENNY NA ZAPRAWIE WAPIENNEJ

a c archiconcept ARCH. PIOTR OPAŁKA 48-304 Nysa, ul. Zjednoczenia 9/2, tel: +48774353029, 604997894, e-mail: archiconcept.nysa@gmail.com			
NAZWA OBIEKTU BUDOWLANEGO	Remont kapliczki św. Jana Nepomucena w Głucholazach ul. Kraszewskiego, 48-340 Głucholazy Identyfikator działki: 160701_4.0001.435		
TYTUŁ RYSUNKU	PRZEKRÓJ A-A	DATA:	30.09.2025 r.
BRANŻA	PROJEKTANT	PODPIS	Skala rys.
ARCHITEKTURA	dr inż. arch. PIOTR OPAŁKA UPR. Nr 74/01/OP		Nr rys.
ZESPÓŁ PROJEKTOWY	mgr inż. arch. STANISŁAW MOŻEJKO		
		1:50	i-2

ELEWACJA POŁUDNIOWA

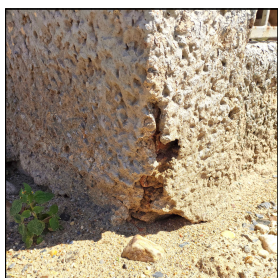
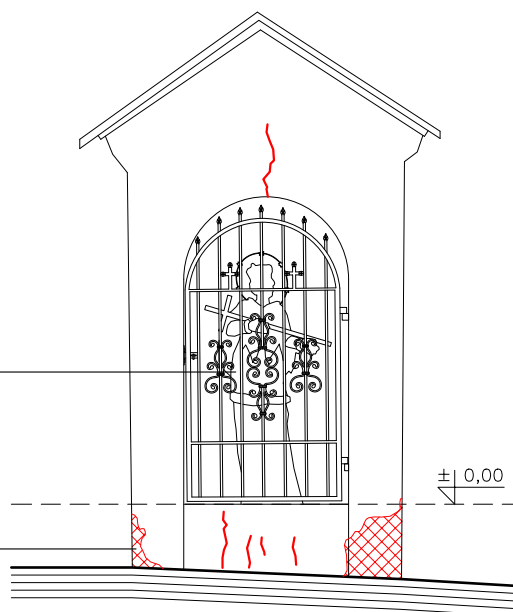

ELEWACJA ZACHODNIA



SKRZYŃKA
TELEKOMUNIKACYJNA
PLAY (UPC)

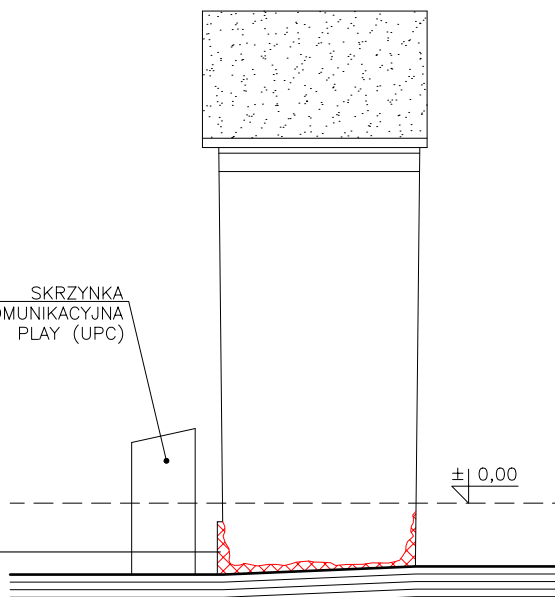

LEGENDA:

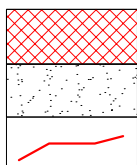

UBYTEKI WTÓRNEGO TYNKU CZĘŚCIOWO UZUPEŁNIONE ZAPRAWĄ KLEJOWĄ

WTÓRNE POKRYCIE DACHOWE Z PAPY BITUMICZNEJ

SPEKANIA TYNKU

a c

archiconcept ARCH. PIOTR OPAŁKA
48-304 Nysa, ul. Zjednoczenia 9/2, tel: +48774353029, 604997894, e-mail: archiconcept.nysa@gmail.com

NAZWA OBIEKTU
BUDOWLANEGO

Remont kapliczki św. Jana Nepomucena w Głuchołazach
ul. Kraszewskiego, 48-340 Głuchołazy
Identyfikator działki: 160701_4.0001.435

TYTUŁ RYSUNKU

ELEWACJE

DATA:

30.09.2025 r.

BRANŻA

PROJEKTANT

PODPIS

Skala rys.

Nr rys.

ARCHITEKTURA

dr inż. arch. PIOTR OPAŁKA
UPR. Nr 74/01/OP

1:50

i-3

ZESPÓŁ
PROJEKTOWY

mgr inż. arch. STANISŁAW MOŻEJKO

ELEWACJA PÓŁNOCNA

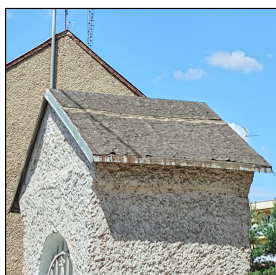
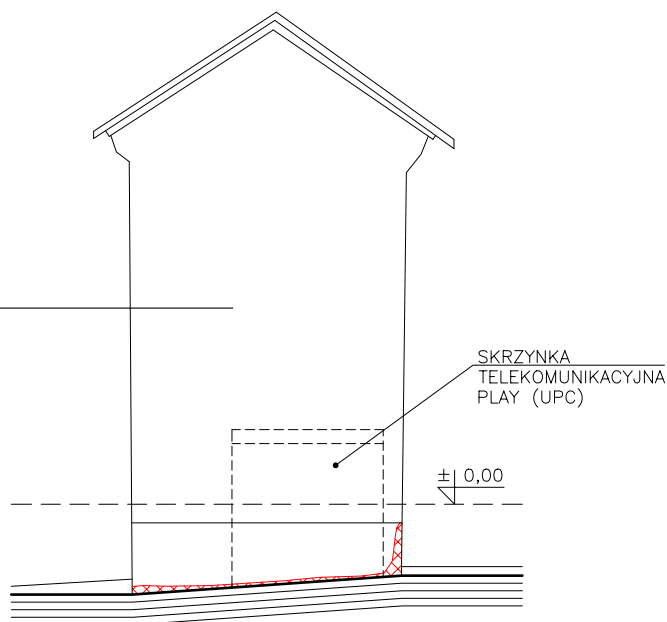
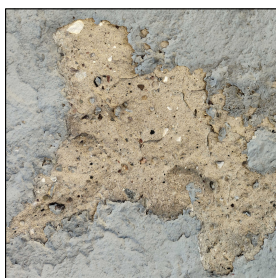

ELEWACJA WSCHODNIA

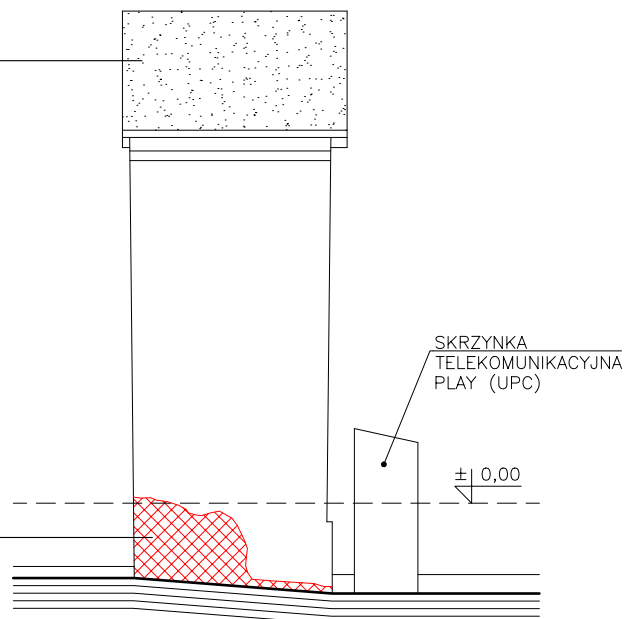

LEGENDA:

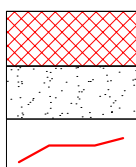

- UBYTEKI WTÓRNEGO TYNKU CZĘŚCIOWO UZUPEŁNIONE ZAPRAWĄ KLEJOWĄ
- WTÓRNE POKRYCIE DACHOWE Z PAPY BITUMICZNEJ
- SPEKANIA TYNKU

a c a r c h i c o n c e p t A R C H . P I O T R O P A Ł K A			
48-304 Nysa, ul. Zjednoczenia 9/2, tel:+48774353029, 604997894, e-mail: archiconcept.nysa@gmail.com			
NAZWA OBIEKTU BUDOWLANEGO	Remont kapliczki św. Jana Nepomucena w Głucholazach ul. Kraszewskiego, 48-340 Głucholazy Identyfikator działki: 160701_4.0001.435		
TYTUŁ RYSUNKU	ELEWACJE		DATA: 30.09.2025 r.
BRANŻA	PROJEKTANT	PODPIS	Skala rys. Nr rys.
ARCHITEKTURA	dr inż. arch. PIOTR OPAŁKA UPR. Nr 74/01/OP		1:50 i-4
ZESPÓŁ PROJEKTOWY	mgr inż. arch. STANISŁAW MOŻEJKO		